Xi'an Jiaotong-Liverpool University
西交利物浦大學

2022

西交利物浦大学毕业典礼

2022年7月，中心楼G13W

目录

04 贺词

12 西交利物浦大学大事记

16 2022 典礼流程

20 领导及董事会介绍

14 西交利物浦大学毕业典礼

15 背景音乐

22 2022 届毕业生

58 西浦校友会——服务与支持

CONGRATULATIONS

贺词

陶文铨 教授

西交利物浦大学校长
中国科学院院士
国家级教学名师

今天是一个十分重要的日子，我们将在此庆祝你们所取得的成就。欢迎大家参加西交利物浦大学学位授予仪式。

此刻你们要想一下，为了获得这一具有世界水平的学位，你们在学习上所倾注的不懈努力。过去四年中，西交利物浦大学见证了你们在学习和生活方面的成长。请秉持母校赋予你们的价值观，继续拓展在大学里学到的知识和技能。

希望你们能一直珍藏大学四年中的美好回忆。毕业并不是你们与学校情谊的终点，而是一个新的人生起点。

最后，我要向所有取得杰出成就的毕业生表示祝贺。 西交利物浦大学为你们骄傲。衷心祝愿大家前程似锦，谱写人生的新篇章！

席西民 教授

西交利物浦大学执行校长
英国利物浦大学副校长
西安交通大学管理学教授

毕业不是学习的结束，恰是闯荡世界的开始。狄更斯形容十九世纪，“这是最好的时代，这是最坏的时代，这是智慧的年代，这是愚蠢的年代”，这些话完全可套用到当下。大量颠覆性技术（disruptive technology）已使世界成为数字化、网络化、智能化的地球村，彻底改变了人们的行为和生活方式，进而改变了社会形态。人类在收获其中巨大收益的同时却饱受着日益复杂性、模糊性、不确定性和快变性的挑战。突如其来的疫情全球蔓延，使人类更深刻地感受到这个发达社会的脆弱性，也再次升级了我们的心智和能力。

生于这个时代应是幸运，使我们有了以全球视野看待自己、组织、社会、人类的机会，也有了闯荡世界、参与全球竞争的更多机遇。生于这个时代也是挑战，使我们必须直面前所未有的困惑、更深刻的社会变革、更艰巨的人生决策与风险。

我相信，在西浦的学习、锻炼和成长，使你们拥有了世界公民的担当、驰骋天下的勇气、迎接挑战的基础、大胆出击的能力。

当你们进入这个绚丽的世界舞台时，应牢记校训“博学明道、笃行任事”，大胆放飞梦想，期望着为你们“生活幸福、事业成功”而欢呼喝彩！

简奈特 • 比尔 教授

英国利物浦大学校长

从现在开始你们就是西交利物浦大学校友会的一员，祝贺你们！

我们感到非常自豪，并由衷地希望你们能借此机会，与家人和朋友共同庆祝你们所取得的成就。

我们相信，你们日后回味起在苏州度过的岁月时，内心会充满喜悦，我们也相信你们在人生旅程的下一阶段会以母校为傲，向外界宣传西浦。

能在理想的大学拿到心仪的学位，是达成似锦前程的最好铺垫。今天毕业的你们已经如愿实现了这一点，我相信在今后的事业中你们也定能心想事成。

我们将最好的祝愿赠与你们。我希望以后你们常回西浦看看，常与利物浦大学联系，希望在你们以后的道路上，我们能与你们一道成长。

再次祝贺！

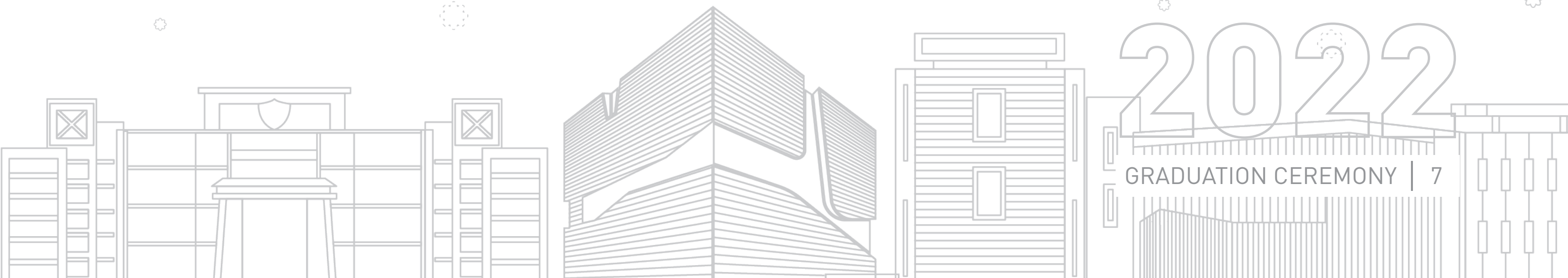

CHRIS HARRIS 教授

学术事务副校长

2022 届毕业季已经来临。你迄今为止的成就将保证你未来的人生做出积极正向的选择，也使你能为这相互联系的社会做出一份贡献。老子曰：太上，不知有之。今日起，你不再是初学乍练的学徒：师父领进门，修行在个人。老师为你开启了大门，而现在，你将是带领自己跨过人生门槛的新领袖。在西浦，我们为你成为一名多语言的国际人才喝彩骄傲。祝贺你们！

STUART PERRIN 教授

西浦创业家学院 (太仓) 副校长

亲爱的毕业生们，今天标志着大家人生即将进入下一个阶段。你们今天取得的成就，不仅投影在今天的毕业典礼上，而且将对你们的未来产生深远的影响。祝贺大家！

在这场不同寻常的疫情下，大家应该为你们所取得的成就感到骄傲和自豪。未来，将由你们，用这几个月以来你们表现出的那种令人敬佩的绝心，来领导我们积极应对如今面临的挑战。希望大家不要停止追求至高荣誉的步伐，毕业只是人生旅途中的一个阶梯。无论继续求学深造，还是投入职场、投资创业，未来等着你们开拓，未来由你们创造辉煌！

在西交利物浦大学度过的美好时光，将会引导大家笃行致远，砥砺前行！你们将是未来美好世界的创造者和拥有者！

马飞 教授

助理副校长（科研 & 影响）

阮周林 教授

助理副校长（教育）

非常荣幸能够看到各院系学子顺利毕业。在西浦学习的日子里，你们付出了努力，汲取了扎实的专业知识并获得了解决问题的能力，这都将为你们美好的未来奠定基础。我们对你们的未来给予了厚望并希望你们也应始终相信自己，相信自己的潜能，是这些信念带领着你们获得今天的成就。

毕业是人生新篇章的开启，现在的你们已经具备了做出一番事业的能力。祝贺你们！

热烈祝贺各位同学毕业！你们在西浦完成了一段非凡的学习经历，用你们所获得的知识和能力去开拓未来，改变世界！我们为你们的努力、天赋、成就和创新精神而骄傲，这些将影响深刻影响你们的未来。西浦是你们永远的家，和母校保持联系，欢迎常回来看看。祝你们前行路上砥砺奋进，继续取得辉煌的成绩！

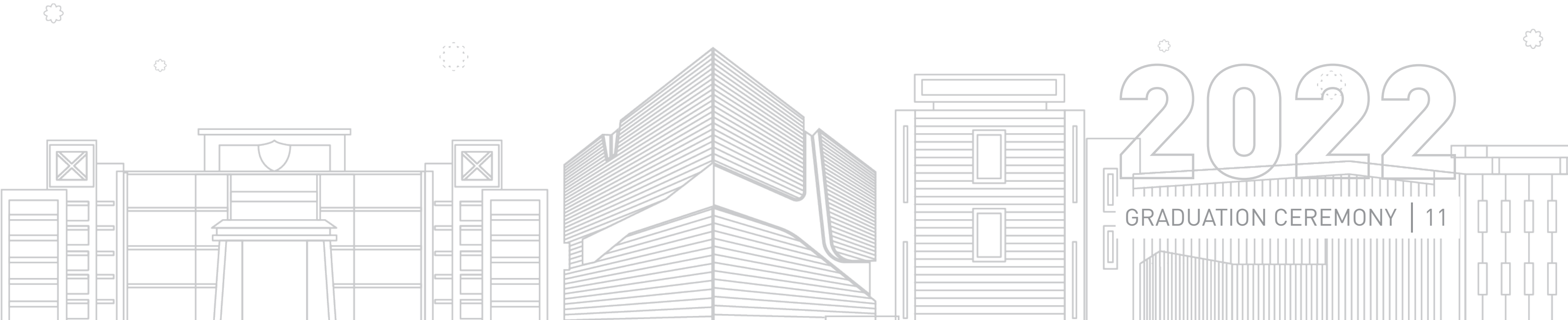

西交利物浦大学大事记

2004

9 月
西安交通大学与利物浦大学签订协议合作成立西交利物浦（国际）大学。

2005

8 月
教育部批准筹建西交利物浦大学。

2006

5 月
西交利物浦大学正式揭牌成立。

9 月
西交利物浦大学迎来首届本科学生 160 余名。

2007

9 月
招收第二届本科学生 570 余名。

2008

8 月
中国著名管理学家、原西安交通大学副校长席酉民教授出任西交利物浦大学执行校长。

9 月
招收第三届本科学生 730 余名。

2009

4 月
教育部袁贵仁部长访问西交利物浦大学。

9 月
西交利物浦大学第四届本科生 1000 余名。

2010

8 月
西交利物浦大学首届本科生毕业，97% 赴海外攻读硕博士研究生，其中 10% 就读世界十大名校（据英国《2010 泰晤士报》排名）。

9 月
西交利物浦大学招收第五届本科学生 1700 余人，其中 50 余名为国际学生。

10 月
西交利物浦大学获准授予利物浦大学研究生学位。

2011

6 月
西交利物浦大学科研发展基金启动，首批基金共计 600 万元。

7 月
西交利物浦大学第二届本科生毕业典礼举行，513 名毕业生中近 90% 进入世界知名高校攻读硕博学位。
西交利物浦大学五周年庆典举行。西交利物浦大学教育发展基金会揭牌成立。

8 月
西交利物浦大学招收第六届本科生 2200 余人。

2012

7 月
西交利物浦大学第三届 649 名学子顺利毕业，其中 31% 获得一等荣誉学士学位，超过 80% 的毕业生前往世界知名大学深造。

8 月
西交利物浦大学招收第七届本科生 2200 余人。

12 月
教育部副部长郝平视察西交利物浦大学，考察中外合作办学和育人成果。

2013

1 月
英国布拉福德大学原管理学院院长 Sarah Dixon 教授加盟西交利物浦大学，担任西交利物浦大学商学院院长。

6 月
来自电子与电气工程系的程适完成论文答辩，成为西交利物浦大学和利物浦大学合作培养的第一位博生研究生。

2014

4 月
西交利物浦大学启动自主招生。

6 月
中外合作大学联盟在西交利物浦大学宣布成立。昆山杜克大学、宁波诺丁汉大学、上海纽约大学、温州肯恩大学、西交利物浦大学、香港中文大学（深圳）等 6 所具有独立法人资格的中外合作大学组成联盟第一届理事会。

2015

5 月
西交利物浦大学附属学校成立。

7 月
西交利物浦大学与苏州工业园区签署合作协议共建科技创新平台。

2016

5 月
西交利物浦大学举办十周年校庆系列活动之科研文化节。

7 月
西交利物浦大学在苏州隆重庆祝建校十周年，新建南校区也在这一天正式启用。

2017

2 月
西交利物浦大学化学系应用化学专业获得英国皇家化学学会认证，西浦成为国内第一个本科学位获得该专业认证的中外合作大学。

5 月
西交利物浦大学举行融合式教育“工业企业定制化培养”项目宣讲会，工业企业定制化培养是西浦融合式教育探索的领航项目。

2018

3 月
西交利物浦大学与太仓市政府签署合作框架协议，打造融合式教育太仓新模式。

5 月
西交利物浦大学与国家开发银行、苏州市人民政府正式签署合作协议，共同创建“西浦新时代发展研究院”。

2019

4 月
通过与太仓市政府的合作，西交利物浦大学创业家学院（太仓）正式动工开建。

2020

6 月
西浦国际商学院（IBSS）获欧洲质量发展体系 EQUIS 认证。IBSS 已同时获 AACSB 和 EQUIS 两项精英认证，且均以获认证的“最年轻商学院”创下商学院认证史上的记录。

3 月
西交利物浦大学附属太仓实验学校举办开工奠基仪式。

5 月
西交利物浦大学举行学习超市全球启动仪式，将通过全新概念的学习超市打造线上线下融合的创新型教育生态。

6 月
QS 发布了 2021 年世界大学排名，在上榜的中国内地高校中，西交利物浦大学位居并列第 46 位，国际排名 801-1000 名。

11 月
西交利物浦大学西浦慧湖药学院正式成立，标志西浦发展 3.0 的正式落地。

2021

4 月
西浦与江苏省产业技术研究院联合共建的西浦 - 集萃学院，深化产教协同育人。

5 月
西浦喜迎 15 周年校庆，举办第六届高等教育创新年会暨西浦 15 周年教育探索分享活动。西浦未来教育学院、影视与创意科技学院、西浦创教院（大湾区）暨西浦 3.0 大湾区示范园（南沙）正式成立，西浦学习超市面向全球隆重开放，标志着西浦 3.0 模式全面启动，教育探索再升级。

11 月
西浦举办“寻找新时代中国杰出教育家”行动启动仪式暨新时代教育峰会。

西交利物浦大学毕业典礼

英国的毕业典礼传统可追溯到 800 多年前。毕业典礼是人生道路上一个重要的仪式，因为对大多数英国学生而言，它意味着人生重心将从学习转移到工作，也意味着人生将迎来许多新的机遇和责任。

同英国的传统类似，西交利物浦大学的毕业典礼开始时，先是学校领导及教师代表列队入场。在西交利物浦执行校长和英国利物浦大学校长开幕致辞后，每一位学生依次上台接受学位授予：当叫到自己的名字时，毕业生上台，执行校长会将其帽穗从右拨向左。接着，西交利物浦大学校长和学院代表向该学生表示祝贺。典礼最后，仪仗队离开会场，随后学生们有序离开。

学位服对毕业典礼十分重要。学位服由学位袍、垂布、学位帽和流苏组成。在西交利物浦大学的毕业典礼中，毕业生将头戴方形学位帽，身穿英式传统长袍，披挂中式垂布。按照不同的学位、学科类型，垂布分为不同的颜色：本科文科类是粉色，工科类蓝色，经济类金黄色，管理类银灰色，理科铜色；硕士则为文学硕士粉色，理学硕士蓝色；博士均为红色。

背景音乐

《舞厅》

由肯尼士 • 海斯凯斯作曲、北德克萨斯州交响乐团演奏的《舞厅》将作为进出会场时的背景音乐。海斯凯斯生于1968年，当他还在利物浦圣公会教堂做唱诗班歌手时，就开始创作歌曲。在2007-2009年期间，他是英国皇家利物浦爱乐厅的“御用作曲家”。

2022 典礼流程

典礼一
2022 年 7 月 25 日，星期一，下午 2:30

权杖代表：
刘慧女士 首席运营官 西浦创业家学院

主持人：
STEPHEN ANDRIANO-MOORE 博士 影视与创意科技学院

名字宣读代表：
邱珏博士 设计学院

典礼流程

1. 学校领导及教师代表列队入场
2. 西交利物浦大学执行校长席酉民教授宣布典礼开始
3. 英国利物浦大学校长简奈特・比尔教授致词
4. 学位授予仪式
5. 毕业视频播放
6. 全体教职员工向毕业生表示祝贺
7. 毕业生致谢
8. 教师教学奖颁奖仪式
9. 西交利物浦大学陶文铨教授宣布典礼结束
10. 学校领导及教师代表列队离席

典礼二
2022 年 7 月 26 日，星期二，上午 9:30

权杖代表：
王亚南女士 教育质量保障办公室主任

主持人：
陈敏博士 科研副院长 智能工程学院

名字宣读代表：
THOMAS JONATHAN EADIE DUGGETT 博士 人文社科学院

典礼流程

1. 学校领导及教师代表列队入场
2. 西交利物浦大学执行校长席酉民教授宣布典礼开始
3. 英国利物浦大学校长简奈特・比尔教授致词
4. 学位授予仪式
5. 毕业视频播放
6. 全体教职员工向毕业生表示祝贺
7. 毕业生致谢
8. 教师教学奖颁奖仪式
9. 西交利物浦大学陶文铨教授宣布典礼结束
10. 学校领导及教师代表列队离席

典礼三
2022 年 7 月 26 日，星期二，下午 2:30

权杖代表：
解启健先生 学生事务中心主任

主持人：
王秋锋博士 智能科学系主任 智能工程学院

名字宣读代表：
王炤博士 通信与网络工程系主任 智能工程学院

典礼流程

1. 学校领导及教师代表列队入场
2. 西交利物浦大学执行校长席酉民教授宣布典礼开始
3. 英国利物浦大学校长简奈特・比尔教授致词
4. 学位授予仪式
5. 毕业视频播放
6. 全体教职员工向毕业生表示祝贺
7. 毕业生致谢
8. 教师教学奖颁奖仪式
9. 西交利物浦大学陶文铨教授宣布典礼结束
10. 学校领导及教师代表列队离席

典礼四
2022 年 7 月 27 日，星期三，上午 9:30

权杖代表：
葛衡先生 学生事务办公室副主任

主持人：
徐澄博士 西浦国际商学院

名字宣读代表：
SYED ABBAS 博士 西浦国际商学院

典礼流程

1. 学校领导及教师代表列队入场
2. 西交利物浦大学执行校长席酉民教授宣布典礼开始
3. 英国利物浦大学校长简奈特・比尔教授致词
4. 学位授予仪式
5. 毕业视频播放
6. 全体教职员工向毕业生表示祝贺
7. 毕业生致谢
8. 西交利物浦大学陶文铨教授宣布典礼结束
9. 学校领导及教师代表列队离席

典礼五
2022 年 7 月 27 日，星期三，下午 2:30

权杖代表：
朱传辉先生 学术事务中心主任

主持人：
林君义博士 西浦国际商学院

名字宣读代表：
侯诗敏博士 西浦国际商学院

典礼流程

1. 学校领导及教师代表列队入场
2. 西交利物浦大学执行校长席酉民教授宣布典礼开始
3. 英国利物浦大学校长简奈特・比尔教授致词
4. 学位授予仪式
5. 毕业视频播放
6. 全体教职员工向毕业生表示祝贺
7. 毕业生致谢
8. 西交利物浦大学陶文铨教授宣布典礼结束
9. 学校领导及教师代表列队离席

典礼六
2022 年 7 月 28 日，星期四，上午 9:30

权杖代表：
周玮女士 西浦研究生院主任

主持人：
张若男博士 理学院

名字宣读代表：
周友洲博士 理学院

典礼流程

1. 学校领导及教师代表列队入场
2. 西交利物浦大学执行校长席酉民教授宣布典礼开始
3. 英国利物浦大学校长简奈特・比尔教授致词
4. 学位授予仪式
5. 毕业视频播放
6. 全体教职员工向毕业生表示祝贺
7. 毕业生致谢
8. 西交利物浦大学陶文铨教授宣布典礼结束
9. 学校领导及教师代表列队离席

典礼七
2022 年 7 月 28 日，星期四，下午 2:30

权杖代表：
冯旭东先生 管理信息技术与系统办公室主任

主持人：
丁理峰博士 理学院

名字宣读代表：
黄霞博士 理学院

典礼流程

1. 学校领导及教师代表列队入场
2. 西交利物浦大学执行校长席酉民教授宣布典礼开始
3. 英国利物浦大学校长简奈特・比尔教授致词
4. 学位授予仪式
5. 毕业视频播放
6. 全体教职员工向毕业生表示祝贺
7. 毕业生致谢
8. 西交利物浦大学陶文铨教授宣布典礼结束
9. 学校领导及教师代表列队离席

领导及董事会介绍

陶文铨教授

席酉民教授

钞秋玲教授

韩清正教授

丁忆民博士

西交利物浦大学校领导

陶文铨教授	校长、董事
席酉民教授	执行校长、董事
钞秋玲教授	副校长（学生与信息事务）、董事
韩清正教授	副校长（学术事务）、监事
丁忆民博士	副校长（行政事务）

西交利物浦大学董事会

郑庆华教授	董事长、西安交通大学党委常委，常务副校长
简奈特・比尔教授，女爵	副董事长、利物浦大学校长
洪军教授	董事、西安交通大学党委常委，校长助理
加文・布朗教授	董事、利物浦大学副校长（教育）
徐群女士	董事、西安交大教育投资管理有限公司董事长
尼科拉・戴维斯女士	董事、利物浦大学财务总监

2022届毕业生

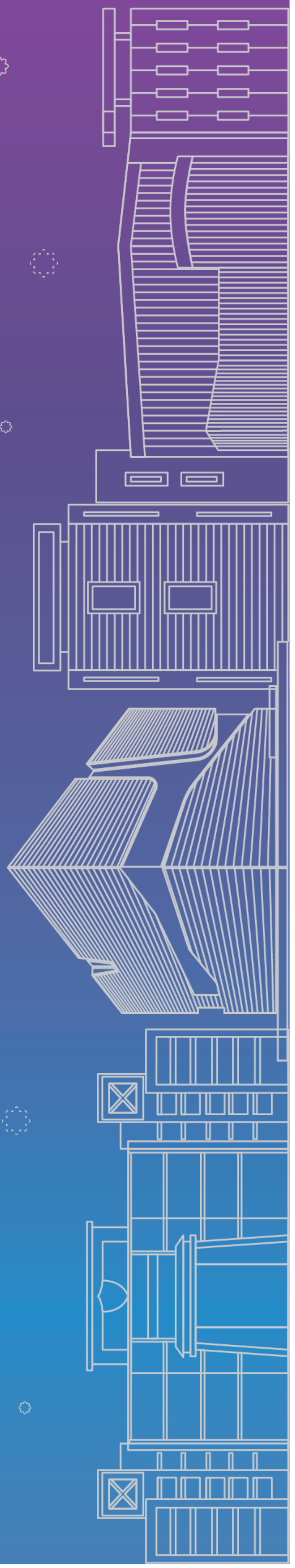

设计学院

KONSTANTINOS PAPADIKIS
副教授

设计学院院长

我衷心祝贺设计学院的全体毕业生通过这几年的学习和系统性的探索后所取得的学术成就。能见证你们在各自研究领域内的个人成长和学识成长，我感到无比自豪。当你们打开人生新的篇章时，会发现在这个飞速变化的时代，你将面对重大的挑战与机遇。我真诚地希望你们能够运用在西浦的学习生涯中所掌握的全面的技术与方法，去发现生活和工作的真谛。请牢记初心并为之不懈努力。我衷心祝愿你们前程似锦。

毕业生

PhD 建筑学博士

叶南

PhD 土木工程博士

刘作为	PRATEEK KUMAR SINGH

MArch 建筑设计硕士

何屹东	李雪聪	唐名扬	曾子悦	郑金日
胡译文	李艺璇	韦苏真	张亦	DEEKSHA DEVI PONNOUSAMY
黄雯君兰	秦旖旎			

MSc 建筑工程管理硕士

郭子艺

MSc 城市规划与设计硕士

梁兆辰	尚远芳

BEng 建筑学学士

白帆	薄昊雯	陈可心	陈晔	迟元龙
白仲玄	蔡敏捷	陈凌蔚	陈越	崔喜善
包琛琛	蔡欣冉	陈瑞骐	陈雨晨	戴承露
包顾宇	曹雨奇	陈寿澍	程奕明	戴晨雪

戴曈	姜兰蕙	屈柏宇	吴布唯	曾潇仪
戴越	蒋悦	瞿扬	吴极	曾芷晴
邓祎璇	蒋子仪	任乐仪	吴静怡	詹咏琦
范紫东	金嘉维	褥心悦	伍甜甜	张阿玥
甘雨佳	金知非	申诗玥	吴歆颖	张景博
高璠玉	李佳瑶	石戈煜	吴雨鑫	张婧抒
高瑜泽	李伦	宋家辉	吴政谕	张文熙
高子毅	李玄冰	宋齐宁	夏念雪	张向阳
古立凡	李晓辰	宋思捷	谢海天	张钰潇
顾雨航	李逸伦	苏逸凡	谢凌枫	张亦斐
郭子谦	李奕迪	苏奕涵	熊子婷	张扬
●韩钰洁	李炎昇	孙晋林	徐启航	张云深
何依凝	梁晋源	孙野	徐千澍	张子晗
何宇辰	廖浩然	谭天俊	徐心畅	张泽旭
何梓豪	刘福龙	唐睿泽	许怡行	赵可铭
侯金雨	刘乔丹	唐逸群	徐子涵	赵鑫卓
侯淇峰	刘奕苌	滕雨辛	颜赵祎	赵煜安
胡千烨	刘洋茜	王博	杨金珂	赵则敏
胡文轩	卢若辰	王辰	杨一帆	郑力
胡文清	卢雨辰	王佳鑫	杨泽昊	朱正元
黄可楠	罗程	王乔生	杨紫昱	MARIO JOSHUA REYNARD STANLEY
黄若雪	罗晨淅	王诗雨	姚裕秋	KUSHAV DHARVISH AUBEELUCK
黄舒娜	罗柳佳禾	王思喆	叶兰珊	GRACE IWE FLORENCIA
黄韵宜	马小涵	王雁飞	叶文轩	JESSE NYUNDO IHA
黄彦杰	毛沁芸	王宇琛	叶雨	JIYEON LEE
佳宝	潘红棵	王振寰	叶育瑄	MINSEOK PARK
贾文清	齐啸之	王子依	伊笑漩	IOHANS SHEKAR SADIEN
贾逸飞	强毓惠	王政申	虞小漪	ALVIOLETTA GERALDINE SETIADJIE
简宇霖	乔皓月	文子晨	于义铭	

BEng 土木工程（建筑工程）学士

陈祝衡	嵇伊玲	孙力晗	吴沉	朱婉榕
高子悦	江彦臻	●唐津海	张书阳	SHAHAB AHMED
黄张海林	刘宇函	汤思昱	郑植	NELSEN ANDRECO MULJADI
吉宇哲	司马晟琦	王淳		

BEng 土木工程学士

丁北辰	李润宇	●罗一然	王胤万里	章苏杨
高迈	李治	孙天靓	魏朝阳	张新越
焦晓阳	刘函	王瀚一	肖南宇	朱英健
李宁蔚	鲁佳明	王雨晨	章瀚	EVAN JONATHAN SUTANTO

BEng 工业设计学士

安艺佳	楚大珩	黄高翔	苗千千	苏翔
曹和瑾	丁启阳	黄晟淇	欧洋	孙铭哲
曹婉歆	凤恩一	焦泽彧	彭人周	谭钰琪
陈官耀	冯兰婷	孔漪辰	蒲文骐	陶家喻
陈柯昕	傅妤琦	李如馨	乔晓溪	田雨奇
陈鹏佳	甘姿瑛	李怡煊	任磊	童昱杰
陈新宇	龚悦	林立萍	邵昱达	蔡礼百
陈樯蓓	哈玉雪	刘静坤	盛钰杰	王淳晞
陈子商	韩哲宇	刘沁琳	施皖鸣	王珂璇
周圣杰	何洋帆	刘彦廷	石英奇	王圣诒

王思睿
王晓禾
王镱清
王苑格
吴婧茹
吴曼
武铮
吴峥睿
● 吴圳
● 咸佳硕
谢致庸
徐然
徐伊锦
徐子清
阎奕璋
杨淏文
杨淞
姚欣彤
游庆
于镇浩
詹雨霏
张酩坤
赵靖怡
赵怡
赵一迪
郑翔瑞
周乐遥
朱天元
朱悦
THANAS KHACHORNKIATPHAN
MAKOMA MATHULE

BEng 城乡规划学士

敖谦立
班煜琛
毕玉
陈嘉美
陈琦玥
陈天怡
陈王怡
陈欣池
陈星蓉
陈宇轩
崔雨歌
邸子轩
丁嘉厚
董海涛
董培森
封舒琼
冯潇潇
顾佳琪
管昶
郭夏楠
贺懿
洪慧敏
后世剑
谢依庭
胡泰煜
黄瑞伊文
黄宗甫
蒋思成
姜序曈
李国豺
李佳航
李雪纯
李子涵
林淼
刘铠维
刘一晓
刘雨萱
刘峥一
马楚君
马梓晗
蒙玟钦
苗雨晴
倪新淞
宁洵枫
● 潘丽宇
庞徐杰
蒲漪
齐立恒
秦溪禧
史一涵
唐诗媛
遆雪彤
童婧淇
王珏蓉
王嘉琪
王继萱
王力加
汪璐
王沛洋
王嵩
魏汝航
韦尚池
温佳璞
吴若琳
吴世品
武闻卿
吴攸
夏伟东
熊庭玮
徐风清
许可欣
许诺
许亦源
薛蕊浛
闫丽玮
颜覃俊凯
严蔚冰
颜致远
杨程宇
杨光宇
杨佳羽
杨璐瑶
杨泉
杨潇
姚婧婷
于千琛
袁近仁
岳菲洋
曾庆炜
张淏
张皓月
张江秋缘
张宁晨
张倩茹
张若凡
张晓霖
张钰琪
赵珮妤
赵泽昱
郑成浩
郑欣怡
周彤卉
邹箫
MUSA KAKOMO
JAEHYUN PARK

● Best Overall Academic Performance

● Best Performance in Final Year Project

* 学校学位评定委员会于 2022 年 7 月 14 日审核并通过授予以上学生学位。
获取最新版 2022 年毕业手册，请发邮件至 graduation@xjtlu.edu.cn。

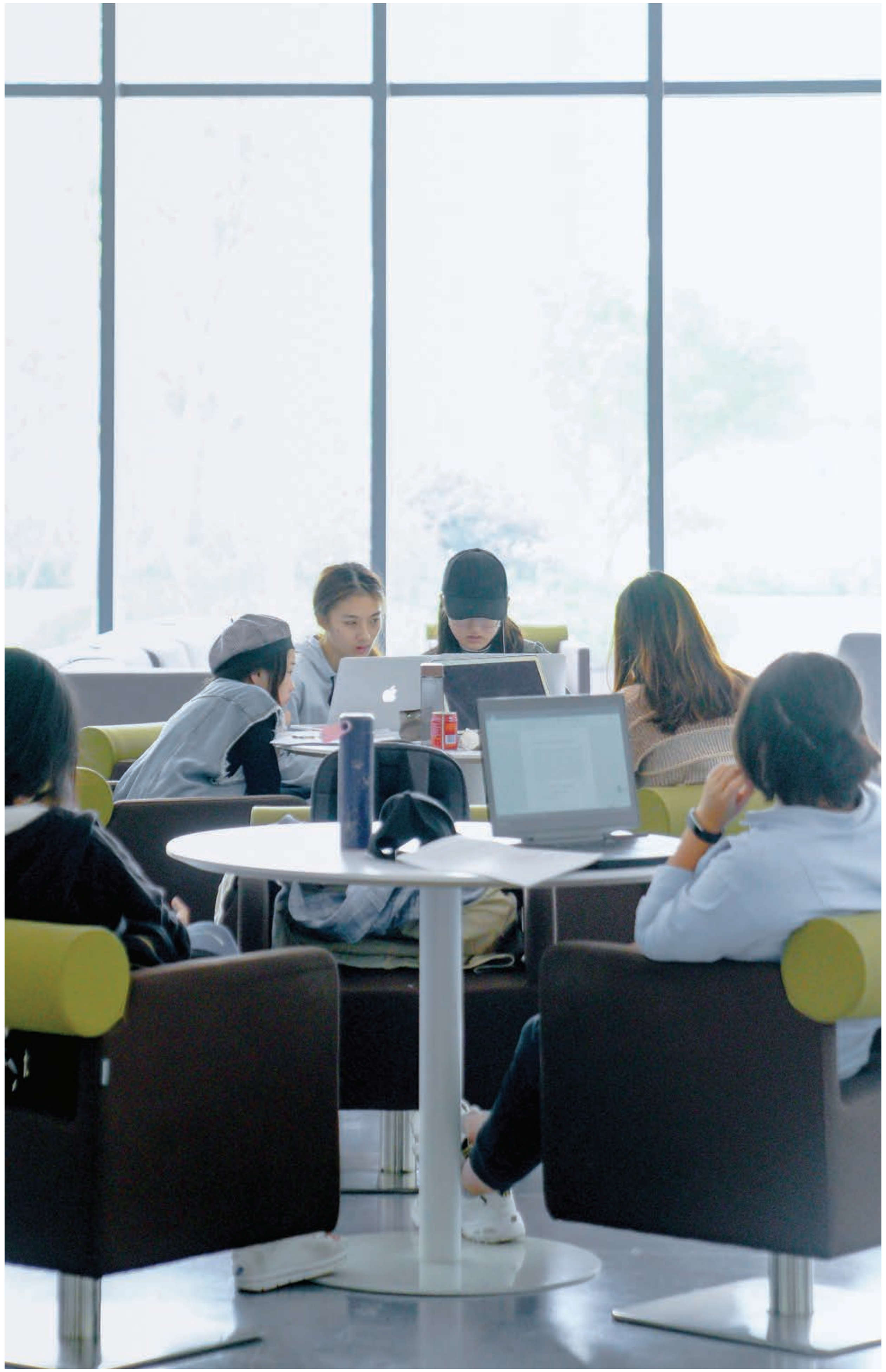

2022届毕业生

影视艺术学院

麦莉娟 教授

影视艺术学院院长
影视与创意科技学院副院长

祝贺你们，我亲爱的学生！在这个充满挑战的时期，你们赢得了成功，向所有人证明了你们卓越的成就和优秀的品质。我希望你们对未来充满信心的同时，从这些年的学习生活中汲取经验，抓住机会开创你的新世界及美好的人生。

毕业生

BFA 数字媒体艺术学士

曹明睿	柯雨欣	秦晋	韦云鹤	● 于子怡
● 曹双源	蓝浩天	谭思齐	吴一涵	袁野
陈锦熙	李佳桐	汤远程	伍子羿	赵伟航
EUNJI CHOI	刘玉靖文	滕沐洋	徐衎	郑合欣
朱可言	刘源辰	屠元钊	许耀文	周悦
傅心怡	罗韫瑞	王淇榕	余素南	朱亚宁
蒋宇轩	梅思羽	王如馨		

BFA 影视摄影与制作学士

关斯淇	● 李可心	荣雷一凡	于镕广	真世越
贺隽楠	李紫琰	● 肖珮瑶	张彬之	郑淳元
贾国全	林啸			

BA 广播电视学学士

卜奕帆	黄子赫	舒雨欣	曾梓译	VANESSA HAVILAH BAILEY
张薇柔	姜欣雨	宋玉迪	张珏铭	SEUNGHYEON BANG
陈洋	荔泽平	汪可文	张云鑫	GIHUN LEE
陈雨昕	柳书径	王雅澜	张雨萱	DAPHNIE GAPASIN PALOMO
程珺潇	刘昱良	王园梦	● 张芷璇	JIMIN YOO
崔海歌	欧阳凌梓	王振宇	郑朗	YEEUN YOO
黄千千	● 施涵淇	肖占银	周笑竹	

● Best Overall Academic Performance

● Best Performance in Final Year Project

* 学校学位评定委员会于 2022 年 7 月 14 日审核并通过授予以上学生学位。
获取最新版 2022 年毕业手册，请发邮件至 graduation@xjtlu.edu.cn。

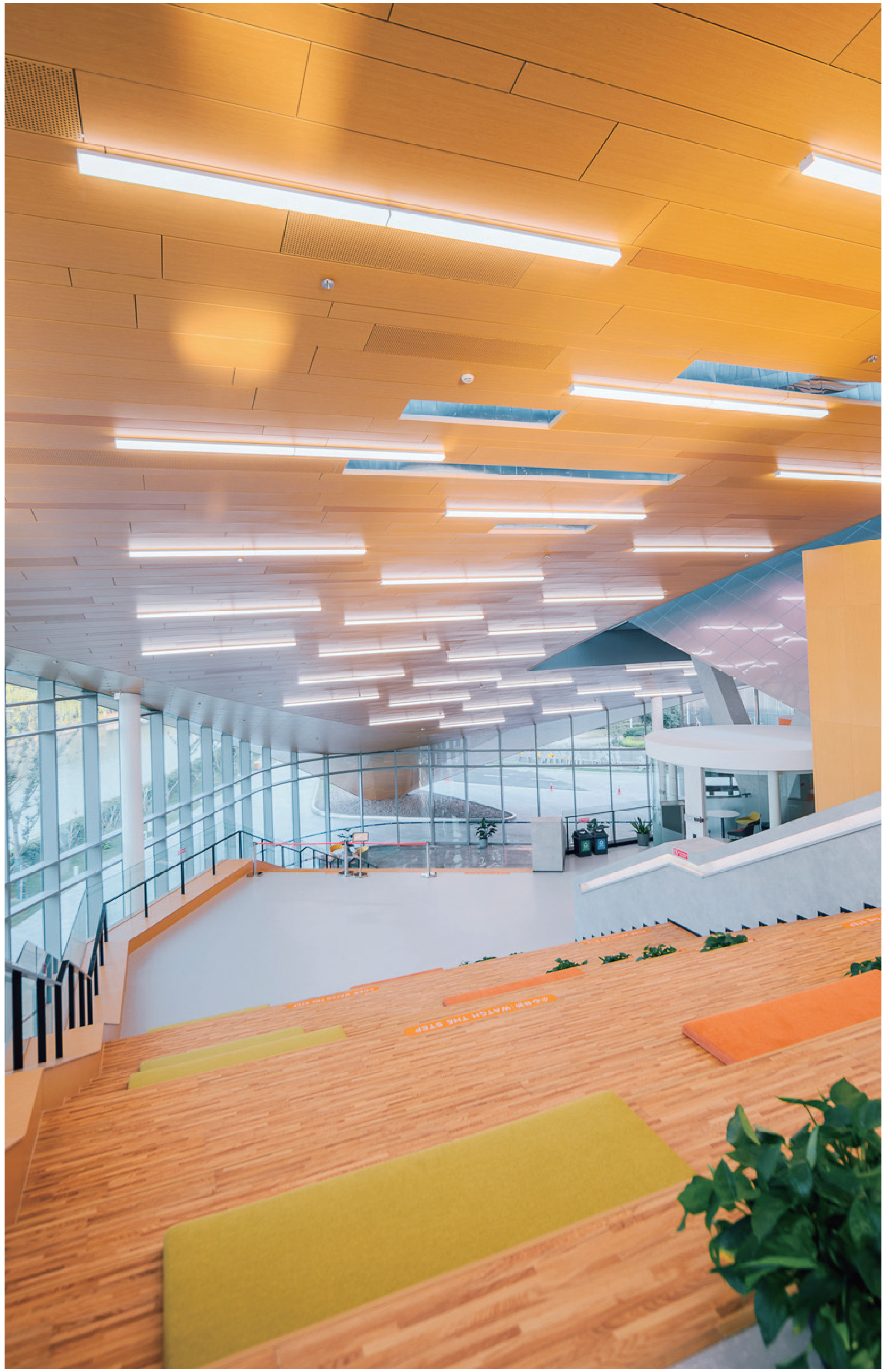

2022届毕业生

人文社科学院

汤蓓蓓 副教授

人文社科学院院长

热烈祝贺人文社科学院 2022 届毕业生顺利毕业！特别祝贺同学们成为学院新成立后的第二届毕业生！在过去的两年中，你们与学院一起共渡疫情难关。你们在面对困难时的坚持与成就让我们感到非常骄傲。在与本学院一同成长的过程中，你们在综合理解和掌握语言学、媒体与传播学、国际事务与关系和中国研究等方面的知识都取得了巨大的成功。本学院衷心地祝愿各位在未来的学习和事业中取得最好的成绩。我们希望你们在人文社科学院和西浦度过的岁月，已为你们未来的辉煌做好充分铺垫。不论是过去、现在还是以后，我们都为你们是西交利物浦大学人文社科学院的毕业生而感到骄傲。愿你们乘风破浪，未来可期！

毕业生

MA 国际商务与全球事务硕士

顾思凌	李昱南	杨硕宸	姚岚	于子桓

MA 国际关系硕士

童梦

MA 对外英语教育硕士

殷宇雯

MSc 媒介与传播硕士

陈星蓉	李风杰	许一凡	杨天天
蒋雨静	李汉梁	荀意林	尤志成

BA 英语（应用英语研究）学士

陈雯君	李嘉祺	上官喆伊	魏漪	叶夏君
董士钰	●李昕宇	沈乔	翁震	袁文静
方心怡	林映彤	速莹滢	●夏晨曦	张若瑗
高铮	刘曦	孙辰玮	夏心悦	赵紫嫣
胡丹杭	缪可心	孙晋	徐腾	周堃伊
黄子涵	欧阳宁蔓	丁晏熙	严辰予	周恬
贾中昀	戚悦	王长乐	杨耀叶	朱皖苏
蒋睿涵	屈星汝	魏方洲		

BA 汉语国际教育学士

崔之凡	方淞	高尚	顾逸尘	华画
李佳诺	●王婧怡	王耀萱	张萍	张雨晴
苏雨柔	汪若凡	翟可甲		

BA 英语（传媒英语）学士

曹柯枫	关雨娇	蒲妍君	王奕蝶	严艺馨
曹逸铭	侯玥妍	任冰琛	魏明明	●叶林
迟晗雨	胡子怡	容寄芷	伍浩天	袁梦
代允珂	蒋书怡	尚子琳	肖佳男	张晗
樊依蓉	李昇泽	孙璟颐	谢莉珊	赵俊
高赫	李杨雯佳	孙沁怡	徐畅	郑菲菲
高金溟	龙洋	唐雨瑶	徐婧熠	周语泠
葛泓琦	卢嘉宇	王婧涵	徐乙侨	朱沁冰
顾隽	●卢苇	王嘉媛	颜学冰	YENG CHIN YEH
古珺滢	鲁婉晴			

BA 英语（金融英语）学士

李子豪	倪一涵	王梦笛	邢洁	张博雅
●卢彦妮	时骋逸	●王鸥雯	冶康宁	张雅棋
骆奕文	唐乐知			

BA 英语（国际商务英语）学士

方涵	鲁岱阳	宋丽姣	吴亦蓉	烟雨希
高欣博	罗国粹	唐梦蝶	辛越	闫昱晨
廖荣天	●吕晴朗	●王可欣	徐晓晗	张悦千
刘晓晴	吕真真	魏琦艺		

LLB 国际事务与国际关系学士

丁钰辰	李佳霓	●潘文章	温佳宝	张渭童
龚文竹	李思涵	王涵婧	徐浩钧	赵浩森
蒋明皓	梁晓洁	魏来	●杨溢文	郑秋萱
鞠典含	林凤仪	魏汶仪	于宏达	INTAN SARI SETIAWAN

BA 传播学学士

蔡丹峰	龚栩路	林涌杰	王家珍	姚晨茜
曹若昕	和清玥	陆雪辰	王珂宇	叶逸舟
曹钰敏	衡澍	卢胤澄	王远晴	于童
柴映雪	胡玥	莫非	王芷洁	余意
常霄	黄蕊	潘婷婷	韦逸菲	张佳宁
陈珺昱	●黄晓涵	潘文萱	温婕	张钰倩
陈秋君	黄笑帆	任姿睿	吴丽冰	张宇瑄
陈天鸥	金禹兵	沈如柳	吴若瑄	张子怡
陈艺丹	井爽	沈语腾	吴怡霏	赵方圆
陈雨诺	孔德烨	宋许智博	项景伊	赵芯仪
陈禹宁	李汀阳	●孙嘉璐	徐芊蔚	朱嘉皓
陈正豪	李小可	唐苏凡	许宇珊	庄子昂
党知昕	黎怡心	童心妙	杨斯卿	左欣
丁昭钰	李芷萱	王辰奕	杨奕斐	YING XUEN NG
董宇昕	林清凝	王辰宁	杨子	PATRICK PANINAR

● Best Overall Academic Performance

● Best Performance in Final Year Project

* 学校学位评定委员会于 2022 年 7 月 14 日审核并通过授予以上学生学位。
获取最新版 2022 年毕业手册，请发邮件至 graduation@xjtlu.edu.cn。

2022届毕业生

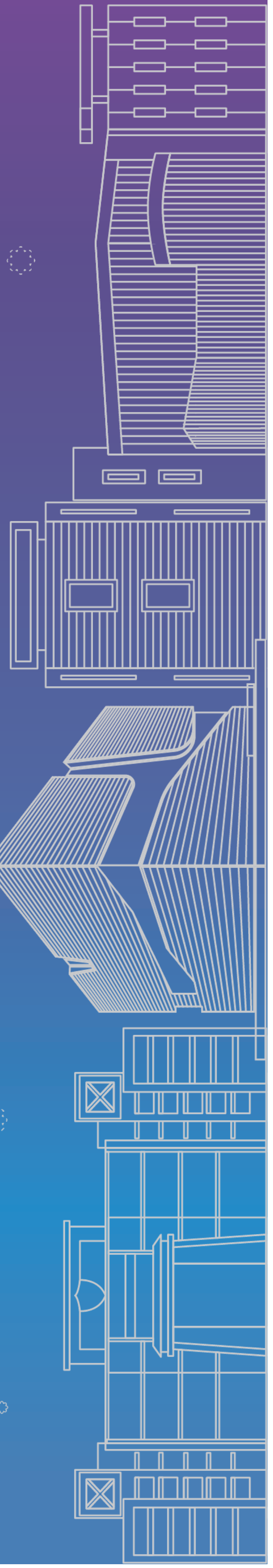

智能工程学院

林永义 教授

智能工程学院院长

祝贺智能工程学院的学子们顺利毕业！学院全体老师为你们取得学业成绩感到万分自豪，更重要的是，你们从新青年成长为具有跨文化领导力的世界公民。今日不仅仅是表彰你们在西浦学习生涯中努力学习的重要时刻，更是开启追寻梦想旅程的新起点。未来是属于你们年轻一代，正因如此，希望你们今后运用已学的知识和技能，站在人工智能和机器人肩膀上，以满腔热情去改变推动人们前所未有的生活方式，驾驭未来新行业，并创造意义深远的社会价值。学院全体老师衷心祝愿你们在各自领域中取得成就。请记住，无论你身在何处，你都永远是西浦大家庭中的一员。

毕业生

PhD 电气与电子工程博士

卜庆雷	孙铭杰	杨关禹	赵天石
刘启晗	王圆晨	张冰峰	郑丁源

PhD 计算机科学与软件工程博士

洪贤斌	刘钰	王懿鸿	赵宇轩

MSc 应用信息学硕士

蔡彦亮

MRes 低碳电力与能源技术研究型硕士

方天成

BEng 数字媒体技术学士

陈智强	高仰止	刘汉舟	伍心玥	姚顺
陈泽美琪	李德密	刘懿君	吴昀泽	殷钲烨
崔寓先	李函真	潘钰成	徐航	张馨月
丁嘉欣	李霁昇	彭湃	许立涵	张宇辰
董紫菱	李天欣	● 任沁心	徐昕航	张子豪
范思诗	梁睿思	随家陈	徐煜家	周荣浩
付宜航	林贝峤	唐雨昕	杨帆	DANTE CLERICUZIO
高钏				

BEng 电气工程及其自动化学士

敖昊	黎道慧	任成鑫	吴思源	张然
仓天宇	李净昂	阮国平	夏韵	张帅
陈海天	李鑫	首沅	肖之然	张雨尧
陈可畅	李雨时	孙佳希	谢英睿	赵浩博
陈开屹	李子云	孙雨昕	熊百城	赵云扬
陈牧宇	● 李子芊	汪涵宇	熊一轩	赵铮
陈泳桥	廉海波	王江帆	徐晨昊	赵志鹏
董致远	林宇坤	王嘉鸣	徐颐丰	周晓艺
杜坤	刘宏浩	王乾宇	● 杨帆	周张熙
杜宇新	陆万雨	王泰来	尹世祺	周震宇
高晨曦	吕靖宇	王一涵	曾元盛	朱奇
高嘉铭	吕俨希	王梓鑫	曾子鸣	庄楷男
顾恒	钱程斐	魏慧萱	张迩瀚	祖广泽
郭秋铭	钱雨菲	卫文汐	张津玮	HEON PARK
雷选扬	秦宇枢			

BEng 电子科学与技术学士

鲍鸿宇	耿天宇	刘鹤辰	施霁纯	袁逸飞
蔡飞宇	管悦池	刘梦源	史奕浓	张海泷
陈凯恩	何汶骏	刘若甫	舒俊洋	张瀚宸
陈彦冰	胡佳宁	刘宇轩	苏昊东	张嘉诚
陈一桐	黄世辰	刘政君	谭锐	张敬群
陈志昂	焦健	龙雨佳	汤靖宁	张雯昕
褚昱欣	孔浩权	罗懿	田雨青	张雪瑶
崔若曦	李承骏	乔子恒	夏磊	张绪源
丁成沐蓉	李芊娇	秦熙野	邢思雨	张野承诺
董利智	梁潇天	申洪基	邢湘婧	周泽渊
段佳辰	梁心然	沈琦峰	徐修远	朱鸿宇
范晔	梁志豪	● 沈毅	杨鹤鸣	朱锴越
高新宇	林世峰	盛典	尹彦洋	朱正
葛雨桐	凌茂卿			

BEng 机械电子工程学士

陈昱源	连开来	彭滋清	王子顺	● 薛嘉琪
陈羿	林上杭	齐韬艺	魏宽居	严嘉茵
陈钟鸣	刘濡嘉	秦四瀛	魏诗航	鄢霈
程小乙	刘心辰	邵晋元	魏小能	杨泊宁
邓博文	刘祎旸	沈纾玥	吴沐桓	杨浏毅
龚鸣煊	刘有伦	宋一迪	吴文正	展祯
韩佳豪	刘子铭	孙天辰	吴雨桐	张瀚友
侯凌宇	刘中南	孙闻远	吴亚昊	张龙鑫
黄康杰	陆廉凯	童舟	项雨倩	张天澄
黄宇平	陆童	王柯天	肖阳	张泰龙
李德民	● 骆天珩	王睿霖	谢雨恒	钟凯鸣
李若水	罗翼晨	王玄文	谢子烨	朱宏昊
李袭明	马浩文	王远哲	徐千诺	朱嘉健
李元兮	马欣然	王一雯	徐心璐	SEUNGYEOP KANG
李煜晗	南疆	王子涵		

BEng 通信工程学士

樊秦之
高林睿
蒋涛
蒋彦钦
● 蒋妍雯
李政沐
邵赞泽
王旭
吴昱融
吴子竞
夏雨辰
徐楠
● 许茜
杨清源
袁健恒
曾泽康
张博浩
赵旭哲
郑翰
郑嘉
周智霖

BEng 计算机科学与技术学士

蔡亦心
陈敬雯
陈湘实
成世皓
丁若希
董嘉辰
杜家彧
杜文昌
范辰宇
符安源
郭家栋
何瑞丰
贺鑫
贺翔
侯婧宇
胡家澍
黄东
黄桢浩
蹇嘉宇
黎晨远
李潇骥
李洋
李子彧
李卓航
廖珂瑶
林晟
刘华予
刘润煜
刘轩宁
刘逸夫
刘熠佳
● 陆瀚哲
闵靖扬
倪扬
聂世龙
潘鑫
申轩宇
石晓薇
宋子钰
孙瑜
孙梓琪
童冠翔
仝翔之
王彬沣
王传玺
王瑞文
王润杰
王亚杰
王逸凡
王艺澄
卫瑾楠
翁飞扬
杨宇健
于笑然
● 张成锐
张航
张晋源
张静天
张默涵
张行健
张宇楠
张渝曦
章子贤
张子豪
赵功梵
赵凌浩
赵天歌
郑豪
钟心诚
钟雨洲
朱弘毅
朱兆晗
ALIJON AVLIYOQULOV
KATHRYN JULIA CHAPMAN
AURELIA AILEEN HERAWAN
DAHYUN LEE
KELVIN SEPTIAN
ANTHONY BIMA WIJAYA

BSc 信息与计算科学学士

白鹤天
白羽
包致远
蔡立峣
仓传铭
曹浩
曹敬业
曹其睿
曹世杰
柴怡
畅梓翔
陈柏林
陈车宇杰
陈丁丁
陈昊朋
陈浩天
陈憬
陈戬
陈继政
陈凯
陈李政和
陈琪文
陈秋璋
陈诗琪
陈淑萍
陈天翔
陈欣瑶
陈奕航
陈一凡
陈英乔
陈振豪
陈祉同
陈子为
程冯锐
程欣澳
程雪航
程宇渲
庄贵婷
崔赜涵
戴嘉昕
邓麒洲
丁劭文
丁雨欣
董峰毅
董哲成
杜明昊
段景誉
范鸿玟
樊和宁
范一飞
傅博为
付季雨
甘宇頔
高琳婷
皋清源
高欣雨
巩泽俊
苟秦玥
谷秦辰
管奕雷
郭育奇
郭沂鑫
郭泽宇
郭子赫
韩佳含
何家欢
何嘉顺
何龙玺
贺立旭
何文慧
何限
何致远
何泽林
洪海航
侯陈霏
侯伊涵
胡津玮
胡立康
胡铭祎
胡仕聪
胡炜哲
胡永锐
胡琢玉
华君磊
滑胜烁
黄克遥
黄浦轩
黄世潇
黄思为
黄致远
季春轩
姜涵
姜璐彦
蒋一帆
焦典
金纯宇
金继智
阚睿哲
康景炫
康佳筠
赖仕哲
兰泽训
雷熠谌
冷嘉诚
李博轩
李尘楠
李丰铧
李光烨
黎皓阳
李昊南
李昊中
李江岳
李恺文
李兰翔
李美炜
李明扬
李燃璟
黎书畅
李天
李修远
李昕孜
李想
黎先耀
李远征
李一洲
李逸航
李雨欣
李亦铮
李运焜
李玥
李裕成
李泽泉
李子锡
李志伟
廖蔚同
廖宇洵
林均涵
林靖淇
林鑫睿
刘昊东
刘俊成
刘君茹
刘霁
刘谨铭
刘靖琪
刘建宏
刘嘉良
刘若洋
刘瑞辰
刘文磊
刘夏津
刘歆宜
刘逸凡
刘依林
刘怡凡
刘阳
刘子洋
陆怡雯
罗皓宸
罗至谊
吕沁潼
吕行健
马程昭杰
麻晋源
马骁越
马鑫洋
马骁扬
马梓淞
马泽宇
马志超
孟金正
孟若飞
● 孟轩如
孟颜颜
南东昀
倪旻昊
倪子贤
宁远
牛向豪
潘俊辰
潘轶翔
潘一泓
逄锦昊
裴玉
钱世恒
钱泽韬
秦嘉骏
覃旅扬
秦民川
覃悦真
秦宇乾
任亦飞
任宇轩
尚进
邵闻达
邵越
佘禹泽
沈铧
沈昊天
沈开
沈梦奇
沈彦融
石家丞
石林
史晴
石天磊
舒奕灏
司一兵
宋洁
宋可可
苏浩锐
苏岷燕
孙怀远
孙韶泽
孙吴炎
孙文卓
孙熙明
谈殳
汤佩宣
田震宇
曹咏琪
万千慧
王博宇
王呈旭
王华荣
王海川
王鹤童
王浩普
王泓澍
王简
王嘉奇
王龙洋
王梦妮
王宁
王栖翮
王瑞昕
王申
王师杰
王翔
王欣然
王一帆
王映昆
王昱昕
王昱旻
王仲昊
王子彦
王子谦
王曾右
魏君怡
韦兴波
文天禧
翁启泰
吴安銮
吴宸智
吴浩宇
吴嘉轩
吴沛霖
吴若维
吴思婕
吴伟杰
吴右
吴昱
吴正矗
夏浩嘉
夏宁青
夏宇涵
肖泓灏
肖予琪
肖泽徽
谢佳芯
谢乐天
解思齐
行雨阳
熊家颉
熊思名
许博
徐涵婷
徐嘉琪
徐萌鞠
徐瑞麟
徐晓悦
许馨予
徐一恒
徐扬辰
徐语庭
薛昌志
阎可心
阎鹏帆
颜正强
杨博可
杨丰溢
杨胡霄
杨航
杨凯原
杨若脉
杨天硕
杨羽飞
杨知远
叶航鸣
易俊辰
银杰
殷晌辉
尤鹏飞
俞涵
喻康尤
于欣扬
俞之隽
袁初阳
袁旭腾
詹澳
张浩然
张好雨
张韩熙
张钧展
张纪尧
张珈铭
张佳
张嘉倩
张黎袻雨
张梦雨
张其政
张琪昊
张无为
张旭
张学昊
张霄汉
张湘敏
张雪雯
张宇轩
章云菲
张彦峰
张易含
张远帆
张英爽
张子腾
张卓
赵晨晔
赵鼎旸
赵浩东
赵锴澎
赵李晗
赵文婧
赵文轩
赵瀛
赵梓深
郑佳佳
郑璐圆
郑芃
郑诗涛
郑心怡
● 郑雨菲
职芮铭
钟宸
仲一语
周文浩
周闻浩
周煜昂
朱博轩
祝东岳
朱浩越
朱君泽
朱荆俊
朱磊
朱明澈
朱楠
祝越
纵夏
邹辰奇
邹俊佳
ALFAN RIADY ARGONO
AAKASH GOPALAKRISHNAN
JUN WOO KIM
AILYN KENCY LAM CHAM KEE
KEVIN GAVINO SUGIJANTO
CELINE LIVANA WEN

● Best Overall Academic Performance

● Best Performance in Final Year Project

* 学校学位评定委员会于 2022 年 7 月 14 日审核并通过授予以上学生学位。
获取最新版 2022 年毕业手册，请发邮件至 graduation@xjtlu.edu.cn。

2022届毕业生

西浦国际商学院

JORG BLEY 教授

西浦国际商学院院长

亲爱的毕业生们：

祝贺你们顺利完成了学业。你们一直期待的那一天终于到来了。我知道这并不容易，这一切都是你们用辛勤的汗水换来的。你们不仅面对了学业上的挑战，也迅速适应了在新冠疫情下课程的调整，以及教学模式和交流方式的变化。

你们在课程中已经学习到了在这个多变、复杂的经济环境中取得成功所需的知识和技能，无论是在中国还是在国际环境中都适用。同时你们也展现了在面对不利条件时的坚韧。

希望你们能走出去，走进这个世界，在社会中找到适合你们的位置，无论是在商业领域、政府组织，还是学术界，你们已掌握了获得成功的要领。无论你们将成为一名雇员还是一名企业家，重要的是不要害怕失败。失败时常发生，如果它发生了，记得从中学习、拥抱它，继续前进。事实上，没有失败就没有真正的成长。

在人生旅途中，希望你们永远不要停止对知识的追求，也不要甘于平庸。最重要的是，永远不要放弃你们的梦想。你们现在是西交利物浦大学商学院最年轻的校友了。

谢谢你们，祝贺你们！

毕业生

PhD 商学博士

陈辰	匡家琦	王以成	袁哲	Obrey Michelo
韩羽				

MSc 运营与供应链管理硕士

陆佳铭	高慧	陆均	王涛	张刚
冯晋	金菁	沈晨	乐雷	周雯艳
傅备	匡德林	孙莉		

MBA 国际工商管理硕士

陈明	胡天虹	戚锦程	陶洁林	殷开虎
谌炎爽	洪子扬	秦亮	王飞	原志刚
陈萦	金政男	任晓裴	王可为	张顺国
程立	郭桂冠	邵莉	徐佳秀	赵鑫
崔健	刘玉娟	唐文轶	徐晓鸣	LUCIAN-RICHARD MOLNAR
郭宏权				

MSc 商业分析硕士

施维	唐书毓

MSc 投资管理硕士

翁羽昕

MSc 管理学硕士

岳紫婵

MSc 项目管理硕士

李嘉乐

BMan 会计学学士

白诺一	韩冰雪儿	刘承国	孙宁	闫子璇
柏天玥	韩妍	刘畅	孙笑梅	杨柠羽
才弋洋	何嘉祺	刘思洋	孙逸帆	杨适睿
曹天昊	何林璐	刘喜庆	田伯康	杨雨歌
曹一涵	侯柏尊	刘依民	王纯玥	杨煜茜
陈可晴	胡海盈	刘毅炜	王涵潇	姚辰玥
陈鹭昀	胡逸飞	卢格非	王海妍	姚雨欣
陈慎敏	黄磊	路铭溪	王戬	叶雨彤
陈诗雪	黄石	卢雨欣	王嘉怡	伊俊广
陈天羿	黄琬媛	陆轶俏	王可易	尹光源
陈想	黄文诗	罗涵文	王启诚	于可馨
陈寅石	季文翔	● 马吴双	汪若琪	于诗桐
陈逸阳	● 季宇阳	马文希	王睿琪	于欣乐
陈以简	江橙子	米俞圣子	王汝佳	喻小卓
陈一诺	蒋文韬	聂薇琪	王选	虞越辰
陈语萱	蒋宇辰	彭靖远	王熙蒙	袁晨梦
陈钰歆	焦青蕾	彭良玉	王伊琦	苑学千
陈峥元	金晓玉	秦趣	王雨竹	袁也
程欣然	金雨颉	邱思纯	王宇飞	翟鹏秀
楚涵姝	康宁宁	邱昕冉	王毓蔓	翟舒萌
储文韬	蓝晟恺	曲博傲	王子涵	张鼎志
邓知庭	兰一潼	任钊元	王宗媛	张丹融
丁驰瑶	郎杜鑫	阮博禹	韦雨菲	张鸿敏
杜佳玲	李克尧	尚可心	武美辰	张竞文
杜卓然	李沛泽	邵彤	吴晟	张佳奇
樊晨薇	李沁怡	申晨	吴思晗	张可欣
方柏妍	李舒晹	沈昊天	伍炜琳	张蕾悦
高东晨	李锡纯	沈楠	吴筱凡	张宁轩
高菲	李欣源	沈紫祥	吴璇	张珮璇
高嘉	李旭	施彦琳	奚盈盈	张茜
高岩	李煜浩	宋经纬	肖凡	张希琳
高子昊	李雨桐	宋康睿	许诺	● 张悦婷
耿盼怡	李雨珊	宋欣怡	许馨元	张煜
耿玥	李元一	宋宇凌	许小萌	张原萌
龚莉	李子涵	苏唱	许玥	赵珺宜
顾毓雯	李兆浦	孙昌	徐一苇	赵一帆
顾雨恬	梁斐豪	孙佳益	严月汐	赵子熠
郭津渤	梁佳睿	孙乐欣	颜怡兴	郑书涵

郑维佳
郑泽雅昕
钟韵祺
周诗惠
周雯
周研
祝文清
朱怡楠
朱宇田
邹昊轩
BOMI KIM
MIN YOUNG LEE
JESSLYN WONG
BRYAN WILLIAM HALIM

BMan 国际商务学士

艾心悦
包清莹
贝贝雨心
蔡玥滢
曹楚阳
曹汝铭
陈华玥
陈静远
陈家淇
陈佳童
陈施宇
陈雪钰
陈宇菲
陈泳东
陈俣丞
陈炎鑫
陈一帆
陈志
陈宗媛
程晓远
崔翀
崔云舒
代凌熙
邓怡
丁海龙
丁欣
董帅闯
董雨婕
樊雅琪
付雨馨
高歌
关恩若
郝应时
贺佳
贺一飞
何钰涵
何振妤
胡博艺
胡一鸣
胡雨司
黄果喜
黄宁馨
黄茜岚
黄一
贾涵楚
蒋坤
景楷涵
赖静娴
李灿琰
李方洲
李佳琪
● 李建宏
李兰思卉
李那
李欣玥
李欣华
李昕馨
黎云婵
梁悦
廖至柔
林奕萱
刘佳烨
刘珂菡
刘美钰
刘庭绮
刘远昂
刘瑜灵
刘资琦
刘增睿
龙雨子欣
楼津畅
陆丁寒果
陆代子攸
鲁东篱
罗宝雯
罗晨曦
罗丹
罗慧
骆莉莎
罗植奕
● 吕若溪
苗心悦
苗雨扬
欧阳秋怡
潘璐玮
潘跃元
齐月尧
亓月
斯梦知
宋思颖
宋雨晨
宋紫瑜
檀舒航
唐玺媛
唐峥烨
陶醉
万芷彤
王安然
王嘉胤
王励宁
王潋霏
王俪雯
王牧云
汪冉
王思懿
王希瑞
王熙晨
王雨欣
王雨萌
王宇浩
王昱璋
王雨馨
王子琰
吴晨晓
吴国汉
吴静悠
吴琦玥
吴英骁
吴妍霏
夏斯雨
肖涵丹
肖欣瑜
肖于斌
谢莹妍
谢雨彤
辛雨
徐晨辰
徐昊宁
徐伟宁
徐弋云
徐泽欣
杨博文
杨鸿宇
杨佳怡
杨靖瑜
杨诗一
杨越童
叶瑾浴
郁力
袁媛
原泽智
曾佩仪
曾歆怡
詹致爽
张丛圆
张令晗
张玲玮
张瑞阳
● 张馨月
张心怡
张羽
张怡如
张煜晴
张扬清
张与佳
张译方
张艺佳
张卓潇
赵嘉懿
赵儒麒
赵舒悦
赵思宇
赵昕
郑诗琪
郑哲棋
周弘锦
周海翔
周龙吟
周润婷
周子竣
朱丹彤
朱逸霏
朱紫溪
VINCENT
MARIA ADELL RAVENTOS
SERAFANYA ANUGRAH
SURYA AQUINAGA
ALVIN BRIAN
TJIOE CLARIZA
TRACY EMELIA
EDITH EMILY
ANTONIUS STEVEN GUNAWAN
JUAN ANDRIKA GUNAWAN
MARSELINA HALIM
MIKHAEL THADDEUS HALIM
JASON HANJAYA
ANDRE DANNY HERVISON
YOONSEONG HWANG
SUMIN JI
TAEYEON KIM
SEUNGHYEOK LEE
YOUHYUN LEE
EVAN CLARK MILLARD
PITCHAYA MONGKOLJIRAKUL
JENNIFER NATALIE
SHAWN NITIMULJO
JOSHUA SHAINAAN OKWECHIME
AXEL GAVINKA ONGKO
GEON PARK
KYEYOUNG PARK
YOUNJIN PARK
SEMAYA KRISTA RAHARDJO
KIM SEUNGRI
JUNGMIN SHON
WINSTON STANLEY
CHRISTOPHER SUJADIN
KEVIN SURYA PRANATA
JULIA KIM LAN VAIMITI TALAGRAND
HUGO JEFFERSON TANUHARJO
JANICE WIJAYA
RUSSELL PHILIPS WONGSARI
ELISABETH YORIS
JUNGWON YUN

BMan 信息管理与信息系统学士

蔡灵艺
曹健萌
曹芊桦
曹易青
柴子佳
常智超
陈泓瑾
陈恒之
陈鹿姿
陈小雪
陈洋锴
陈展彤
程佳平
程思琪
党芷欣
范泷丹
范馨允
冯志凌
高宁
郭方玲
韩昱杰
郝一凡
何海昊
洪奕诗
胡柏闻
胡康超
胡月桐
黄泓
黄诗淇
黄哲宇
吉诗语
贾宏轩
焦园婷
柯雨晨
兰雨彤
李丹佳
李倩如
李晟荧
李心雨
李鑫哲
李彦昕
李镇延
廖浩辰
刘家玮
刘寒冰
刘乐阳
柳溪
龙悦
马瑜
马业恒
毛诺瑄
● 莫雨青
欧阳宏妍
彭晨洋
钱宣澄
任思佳
阮笑宇
尚柏寒
申航
申俊逸
史可琛
宋恬
苏羿丹
孙玉珏
谭惠丹
谭佳蕊
谭淑怡
唐诗然
唐祝馨
陶金旭
佟澔南
万雨欣
王佳鹏
王天翼
王雪纯
王瑜琪
王钰双
王依琳
王志成
王子航
韦泊丞
吴诚成
武瑞焜
吴思萱
吴语凡
夏思宇
项瑜晗
肖宇阳
谢其晓
邢钟玥
熊天颖
徐章原
杨菲旋
杨帅烨
杨一凝
杨烨宁
杨子
俞亦婷
岳子楠
曾国鹏
翟舒影
展鑫
战馨彤
张驰
张恩浩
张鸿渐
张诺亚
张雅欣
张雨杉
张钰佼
赵梓岐
郑舒乙
● 周潜
周子朔
朱天怡
朱宣霖
PEESAPAT CHAREUKPRASOPCHOKE
DARREN CHRISTOPER
SAMUEL CHRISTIAN HALIM
YI YOUNG KIM
TENG KEVIN ADRIAN SETIAWAN
TANIA NATASYA TANUWIJAYA
LEONEL ZANGUIM

BMan 工商管理学士

扎西泽仁
白杰
陈莉芳
陈莯瑶
陈泽莹
丁嘉欣
杜怡丹
冯一飞
甘露
高铭
韩栩
黄泽奇
黄中源
蒋承甫
李航宇
黎珂汝
李培源
李睿赟
李小龙
李爰爰
连栖
林乾寒
林彤
林以恒
林子靖
刘佳慧
刘心怡
龙禧源
龙泽玉
马嘉悦
马楸越
马文
牛子文
裴书雅
● 尚慧敏
沈文博
师新茹
苏琪晴
孙浩元
● 孙正坤
汤奕
唐子宸
田川
仝清宇
蔡镇远
王浩龙
王浩宇
王矩
王湘宁
王源麟
王梓轩
魏欣怡
武泽清
夏瑞璟
夏童
解予蔚
许代辉
杨晨光
杨楚欣
么艾宁
于佳宁
于淼
余晓慧
袁静
张敖菡
张涵朴
张近桥
张君贤
张劲帆
张硕轩
张羽函
张滦杰
钟琦
周瑜嫣
邹欣政
DAYEON AN
JI HUN LEE
NICHOLAS VALENTINO

BEcon 经济与金融学士

艾语蝶
白荷
白羽
包可容
贲玥
边煜
蔡雨洋
曹超倩
曹俊杰
曹严
曹昱
常悦
陈艾妮
陈佳仪
陈可
陈松烨
陈泽豪
程万舟
程梓芸
储星浩
储逸洋
慈若婷
崔佳琪
戴昊辰
邓江涵
丁心阳
丁子琪
丁子怡
董文涛
董泽森
窦嘉豪
杜佳浓
杜婧
樊凡
范睿思
范译繁
费镜澄
冯时
傅国伟
高婧怡
高咏歆
郜雨欣
葛佳怡
宫傲然
郭新宇
韩泽华
郝櫶泓
何岸岸
何佳薇
何佳辰
贺思琪
何欣怡
何一阳
衡晓帆
胡柏涵
胡桢晗
华世熠
黄旻茜
黄彤程
黄禹涛
纪丰
季昊汇
季弈文
贾莉莉
江皓月
江沛洋
焦岩
金安娅
靳文宏
金玥含
金宇婷
康泽群
孔子懿
兰烨
黎方静
李赫
李嘉赟
李可心
李敏
李末初

李楠	刘子萱	宋一菲	伍思洋	张嘉毓
李鹏飞	龙凤仪	宋钰	吴心瑜	张佳琪
李纤纤	陆炅艺	宋雨恬	吴昕桐	张靖松
李睿思	路佳也	宋梓宇	吴雨菲	张珂唯
李瑞龙	卢珂怡	孙璟懿	吴宇欣	张明明
李思蒙	陆汶钰	孙浏歆	吴芷若	张美怡
李思齐	鲁晓炜	孙南薰	谢研芮	张茜茜
李文淞	马荷沁	孙雨涵	谢臻逸	张芮
李文汲	马樱菲	谭雨萌	熊予婕	张天琪
李炜涵	● 马卓筠	汤子祺	徐乐滢	张逸凡
李子实	茅文沛	田欣茹	许舜禹	张亦弛
李卓轩	梅亚澜	● 田逸然	许愿	张亚菲
连晟延	孟辰晖	万婉婷	许毅恒	张子龙
梁静文	蒙芝羽	万星呈	徐旸芊	赵一董
梁宇珂	缪可言	万子卿	徐宇栋	赵雨欣
林佳威	莫妙儿	王博轩	徐子攸	赵子溦
林心怡	莫昀知	王宸可	许郑威	郑瀚
林欣烨	倪普	王丹	薛丹宁	郑昊
林欣茹	庞郁锦	王浩宇	薛彦谦	郑君喆
林宇成	彭晶	王剑翔	燕俊泽	郑其昌
刘含千	戚文韬	王路宸	晏瑞阳	郑斯哲
刘佳欣	齐越	王培源	杨渡	郑烨
刘静霏	秦可心	王清玉	杨涵雲	郑雅艺
刘珈彤	屈丹琪	王孺涵	杨立颖	郑作鹏
刘起成	冉捷文	王思源	杨琳珠	钟鼎
刘润泽	任梦飞	王诗绮	杨艳	钟珺宇
刘诗华	任沫璇	王雯药	杨振宇	周睿
刘瞳瞳	任霈嘉	王欣怡	叶涵	朱东
刘泰清	单宇璇	王心怡	伊阅铭	朱丹青
刘星宇	尚佳璇	王雪琪	游婧祎	朱隽婉
刘禹希	尚青锡	王欣	余程	朱星宇
刘育萌	尚文慧	王怡人	苑瀚文	庄雨欣
刘洋	沈记龙	王艺凝	袁嘉浩	邹佳惠
刘烨妍	申梦倩	王玥萱	贠天泽	ALFIA RIANTY ARGONO
刘禹杉	石婧卓	王雨桐	曾俊炜	YEOKYEONG CHO
刘玥伽	石绍亭	魏晓莉	查逸凡	CATHELYN EKAJAYA
刘雨桐	舒天硕	邬非烊	查雨露	JESSIE FRANSISCA
刘一钊	宋达琛	吴清容	张长川	KENNY NATHANAEL
刘泽睿	宋浛瑞	吴若童	张瀚文	MARIO YUSUP
刘梓涵	宋心阳			

BEcon 经济学学士

边晓童	胡颖奕	李中原	卢佳怡	舒敬彪
陈姝昕	黄健彬	李徵荟	卢砚勃	司思
陈云帆	黄琳琪	梁晋诚	罗晨	孙迪
陈颖	黄祖珺	梁誉腾	罗凯文	孙汉艳
董润泽	雷谨卉	梁雅馨	马骏程	田晏宁
董一雯	李安恬	林见朗	马信	田沅鑫
段紫妍	李炳诺	刘炳凡	门一丹	王嘉忆
冯乐山	李恒	刘珑仁	穆慧荞	王千瑜
高久喻	李洁娜	刘黔锴	潘爽	王赛
高汝霖	李家玮	刘润泽	彭启芸	王庭珏
高语谦	李翎枫	刘润霖	彭文文	王唯
葛澜	李绍桐	刘羲玥	彭子鑫	王笑涵
关静怡	李双雨辰	刘萱	彭子凌	王杨又溶
郭皓文	李文龙	刘欣	秦昊旻	王苑琛
郭沿辰	李维伊	刘毅宁	● 任建文	王莹
郭奕麟	李正焉	刘宜绮	沈李昊	王怡辰

王滢楚	胥乾	杨梓硕	张怡帆	周千翔
王雨涵	徐湘怡	姚俊仲	张子琰	周雪莹
汪一凡	徐怡馨	姚泽宇	张智轩	周游
王志戬	薛天	尤梦贤	赵越	周子扬
魏利东	闫城闻	于茜	赵卓钰	● 朱竞天
韦伊非	严可菡	于卓然	赵振杰	朱珈莹
魏雨彤	颜逸箫	张博祥	郑一帆	朱一馨
乌璟韵	杨菲	张佳琪	郅睿文	朱志博
肖涵月	杨世豪	张家苑	钟钰	邹和融
解皓然	杨雨舜	张睿诗	周立童	HYUN JO KIM
熊俊尧	杨泽霖	张炜宇	周鸣	WONJUN LEE
熊小曼				

BMan 人力资源管理学士

白炜	弓皓	李王博文	王锦程	张丁文裕
曹思奕博	何昕怡	刘辰雪	王夏阳	张润馨
常怀远	蒋佳豪	刘奕凡	王煜洲	张瑞琪
陈雨	江雪蓉	吕延	汪奕辰	JUA KIM
付思瑜	蒋焱东	莫蕊竹	许哲雅	MARTINA TADDEI
● 高晗阁	● 蓝翔	谭伊婷	殷舒琦	

BMan 市场营销学士

白瑞雪	谢博宇	刘薇妮	王锦程	曾雅琪
陈亭潞	花雨珑	罗喆明	王心雨	张一
陈薛妃	黄嘉禾	● 马远	魏岩松	张政
陈章旭	黄滢	潘一滔	吴雨辰	赵智皓
童炜然	纪晓驰	裴涵宁	徐思越	周鼎
高世超	李梦雨	邱鸿宇	许曦瑶	左金子
高振冈	李文卓	宋远	杨北辰	LUIS ADRIAN
顾欣悦	李玥	孙言真	杨智涵	VINNIE CHIA
郭嘉琦	林玥	田雯楠	尤欣然	JONGMIN PARK
郭凯悦	刘家旭	田歆钰	于子洋	SEO HYUN PARK
何泓庆	刘瑞琦	王健州		

● Best Overall Academic Performance

● Best Performance in Final Year Project

* 学校学位评定委员会于 2022 年 7 月 14 日审核并通过授予以上学生学位。
获取最新版 2022 年毕业手册，请发邮件至 graduation@xjtlu.edu.cn。

2022届毕业生

理学院

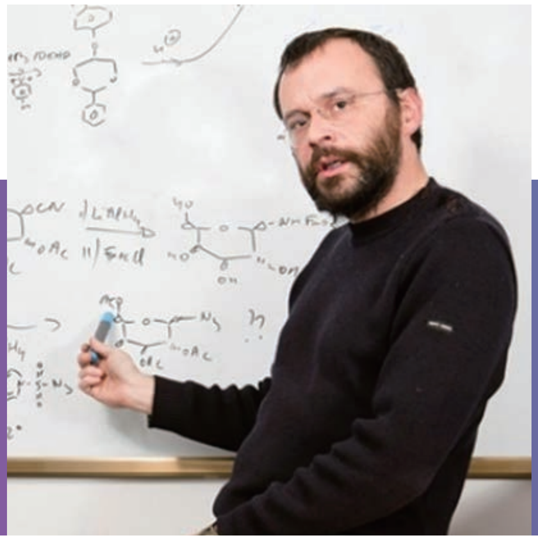

ERIC AMIGUES 博士

理学院院长

在此，我代表所有教过你的教职员工祝贺各位同学顺利从西交利物浦大学毕业。 我们为你们的成就感到自豪，并祝愿你在未来前程似锦。永远相信你自己，就像我们相信你一样，因为你已经准备好克服未来的挑战和阻碍。 欢迎随时回母校看看，跟我们聊聊你们的近况。

毕业生

PhD 生物科学博士

冯源	黄戴赟	李博铃	汤宇娇

PhD 化学博士

高美赓	刘若晨	刘小晨

PhD 环境科学博士

石晓宇

PhD 数学科学博士

宫以珊	胡华峰	蒋正雍	王珮琬	杨晨

MRes 高级化学研究型硕士

陈俊任

MRes 分子生物学研究型硕士

么恩婧	章一达

BEcon 精算学学士

白子芯	蔡沁珂	陈琳	陈劭轩	陈一戈
蔡成皓	曹曦	陈旻昊	陈心睿	程斐然
崔碧洋	李东梅	罗开阳	王玮廷	张济麟
崔宇泽	李昊龙	马瑞昕	王逸韬	张景翔
董子琦	李泠姗	马梓璇	王岳程	张洛宁
杜文韬	李梦羽	孟欢	王耀漩	张帅帅
范若兰	李荞宇	缪竞辉	王子怡	张劭辰
樊想	李蔚然	那世泽	王子菡	张小多
方淳	李昕怡	潘致远	武煜萱	张雪珂
符传煌	李欣	彭思仪	吴子凝	张一恒
高清芷	李卓尔	秦潇	夏一禾	张雅楠
高睿哲	梁烨华	任梦迪	肖龙	张朕韬
高宇馨	凌杨博	尚可	邢慧	张智茗
龚泽馨	刘津辰	邵一飞	许晨茜	赵晨璨
韩陈乐毅	刘润凝	沈越	徐功畅	赵琪树
黑彦铮	刘琬辰	沈阳承昊	严雨馨	赵雨薇
胡同	刘雪晴	沈泽伟	杨楚	郑靖雯
胡雨珂	刘烜男	孙亨博	杨鸿嘉	钟嘉杰
黄惠玲	刘孝珩	孙静雯	杨梦妮	周昊琦
黄莹	刘艺璇	孙麟鑫	叶晗春	周钧
黄子强	刘源鹏	孙上雲	● 易清心	周康杰
嵇为夷	刘禹辰	田梓琛	于斯淼	周夏梦
姜祎明	刘雨林	涂子萱	余阳	朱佳睿
金潇	龙慧颖	万子凡	袁若昊	朱柯陶
康欣怡	陆佩瑶	王广建	查静佳	朱守靖
匡慧晶	陆子健	王浩歌	张楚潼	朱星羽
赖思羽	陆浙宇	王谦益	张帆	宗瑞珺
李博越	卢曾钰	王顺佳	张恒铭	JESSICA TSJIN

BSc 数学与应用数学学士

包扬	高凯源	江阳	林逸	毛忆茗
蔡泽宇	葛小藤	蒋宗憓	林子欣	孟千尧
曹北辰	葛煜维	金沼伶	凌崇锋	孟奕含
曹丹铭	耿家豪	鞠者仪	刘昌霖	苗润青
曹倪	耿润晨	雷宇隆	刘冠吾	苗新宇
陈安文	龚晋辉	李翰文	刘杭蓉	闵思琦
陈国澍	龚一珂	李家宇	刘佳珺	穆浩歌
陈晗懿	关典	李镜	刘力嘉	倪好
陈航	郭书辰	李嘉懿	刘谦尘	宁致远
陈佳岐	郭奕霈	李龙霄	刘松泽	宁之雨荷
陈俊亦	郭泽林	李林轩	刘书琴	钮天尧
陈凌	郝崔玥玥	李其樾	刘唐宋	潘冉红
陈书洋	贺楚渊	李琦璐	刘文琢	潘诗杨
陈孝国	何清源	李晟星	刘昀赫	庞雨希
陈笑泽	侯德龙	李婷婷	刘雨霏	彭悦悦
陈笑宇	胡强	李晓庆	刘治宇	彭志坚
陈依璇	胡瑞雯	李轩亿	娄子真	秦昊飞
陈泽楷	黄楚惟	李心珏	陆辰轶	屈韵洁
崔博文	黄娄睿冰	李鄢然	陆冠宇	邵帅
崔炜晔	黄晴溧	李禹潼	陆灏云	沈皓苏
邓梦雅	黄诗原	李勇祺	芦天一	沈哲
丁顾正一	黄威	李烨璋	陆蕴杰	盛若均
丁灵铭	黄文菁	李曜时	卢梓岩	石钧文
丁美琦	黄允辰	李卓远	罗迦	石金
董文昊	霍语欣	李正言	吕天潇	宋可泽
董心意	汲佳燚	李展鹏	吕心文	宋沂陈
董小博	季杏雨	李芷萩	马丹妮	宋政雨
樊宇飞	姜豪	连原	马小凡	苏笑雨
方一如	姜季薇	梁禹溪	马奕琦	苏玄
高嘉蔚	蒋睿颖	林隆	马志诚	苏雅琳

孙祺航
孙唯一
孙旭成
索子轩
谈心
唐成思
佟诗焜
王丹辰
王飞扬
王国威
王衡孜
王泓伊
王瀚霆
王蒋昊楠
王珏
王孟启
王瑞铖
王雯瑄
王翔
王新元
王雨欣
王翌成
汪雨辰
王雨冰
王雨辰

王衍舒
王子奕
王泽钊
魏浩然
魏晟昊
温淇奥
武家毅
吴天宇
吴越
吴子牛
郗孟欣
夏浩瑜
夏启伦
夏怡灵
肖鹏
肖彧暄
肖一凡
谢诗萌
许斌全
徐海明
徐嘉政
许嘉诚
许见智
徐嘉憶

徐俊杰
许乐
徐铭媛
许浦蕊
徐启凡
徐清琬
徐玄
● 徐潇萌
许玉龙
许之梁
许哲熙
胥竹君
薛可妮
严熠飞
杨博文
杨果儿
杨浩
杨晟业
杨笑嵘
杨亿
杨卓然
杨子
姚东灏
姚伟业

姚宇
叶芊芊
喻睿佳
于宵凡
于泽萩
袁溪遥
苑玥珊
袁赵婧
岳帅
岳欣怡
臧鹏程
● 臧禹晨
臧梓颐
曾路遥
查良毓
詹若溪
詹显
张博康
张方舟
章汉亮
张家鸣
张文晗
张熠凡
张宇茜

张越婷
张晏铭
张卓远
张子恒
张站豪
赵冰彦
赵从序
赵婧瑜
赵欣怡
赵杨晴
职帅
钟文智
周道
周楠翔
周书君
周文艳
周玮
周之灏
周子涵
朱冠洲
朱洁
朱瑞泰
宗一鸣
邹彬奕

BSc 应用化学学士

包容
戴世光
谷品皓
顾秋雨
何宇轩
华一澎
焦柯燃
金至超

李博扬
李明蔓
李嫣
梁又绿
罗航
申龑成
斯柏汉
宋楚文

● 孙江天
唐敏恒
王柯尹
王梓涵
徐文韬
许云帆
杨松杰
杨雯婷

杨雨轩
游扬
于莹
张起豪
张天霁
张晓晗
张玥
章虞杰

张怡然
赵志浩
AUDREY NATHANIA JOHAN
● DAEUN JUNG
JUNSIK LEE
ELBERT TEIJI PANGESTU
SEONGEUN PARK

BSc 生物信息学学士

● 蔡知言
● 陈皓婷
崔钰轩
戴佳音
但佳辰
邓越骞

董香宁
关文静
胡格天
● 黄敬贤
金子琦
孔子涵

李君毅
刘炜琳
陆晹
沈徐敏
石昊晨
王佳颖

王若琪
王佚峰
王艺霏
徐满茗
易妍泽
尹相瑜

于泓婧
张宏微
张兰葳
赵熙晨
甄闻
朱雨辰

BSc 生物科学学士

陈浩宾
陈泓僖
丁益
杜雨时
冯雪莹
封奕如
冯志
付雨寒

高明月
龚子洋
桂少君
● 郭千
郭晟杰
郭宇星
韩欣研
何晨

黄怡雯
黄勇霖
黄子丹
● 兰心蕙
冷卓然
李国雯
李佳睿
李佳茵

李佳齐
李明怡
李树岩
李斯淇
梁雨馨
刘臻成
卢净伊
马牧原

马在川
摩尔高斯
聂欣辰
宁一凡
牛沛轩
钱炬炟
邵奕臻
沈彦君

苏诗淇
苏彦丰
苏雨禾
苏子秋
索子涵
唐弈翔
田润琳
万嘉仪
王辰希

王文韬
王煜
韦珂欣
武军妮
吴培森
吴雨桐
邢语泽
熊一慧
修也周

修远
徐千雅
颜景赫
闫艺文
杨浩南
杨晋权
杨书淮
杨雅开
杨翊伟

杨玉辰
于嘉玮
曾子龙
张和艺
张嘉禾
张敏行
张睿涵
张熙岑
张袁文

政晨怡
郑济朋
周怡欣
朱飞宇
邹宏基
邹心农
DA YOUNG KANG
DOHEE KIM
IVAN SMIRNOV

BSc 环境科学学士

陈冰清
陈康豪
陈敏澜
● 郭俣昂
韩玮祎

黄佳韵
李宸宇
李雨萌
刘维光
慕容光裕

孙丞汐
孙盈馨
王舒衡
王雪茵
魏辛桐

魏雨霏
闻婳
文欧靖
吴泽俊

闫东岳
易祯娜
周重光
ABEER ABDULAZIZ HUSSEIN AL-THAHAB

BEcon 金融数学学士

包睿妍
蔡亦明
曹品铮
陈涵蓉
陈弘书
陈沐君
陈雯露
陈行知
陈雪怡
陈宇峰
陈昱衡
陈映勋
陈泽松
陈泽鹏
陈姿言
程大鹏
程诺
崔振坤
代宸昀
代美仪
党雨泽
邓婧漪
丁辰玥
丁惟祎
丁一凡
丁子轩
董佳仪
董静远
董嘉琦
董熙和
董吟茫
杜家乐
杜焜雅
段君毅
方申钰
方怡
方臻炜

房子璇
冯睿
冯熙宇
伏景伊
傅筱晴
符钰杰
付昭冰
高天浩
葛冬晓
顾思逸
顾新妮
顾泽瑜
郭灿
郭昊天
郭家豪
郭翊阳
郭雨琪
郭祎飞
韩秋雨
郝悦
郝蕴
贺达
贺国峻
何建乐
何紫洁
洪锦杰
侯楚琦
侯斯泽
胡洪浩
胡靖杭
胡竞元
胡沛洋
胡睿哲
胡天成
胡烨
胡盈璐
胡宇飞

胡钊涵
黄安颜
黄琛
黄斯雨
黄维智
黄尧
姜辰宜
江柳源
江歆悦
姜智昂
焦奕楠
焦梓峰
金程启
金萌芮
金诗睿
金雨湉
雷金雨
雷婕妤
雷诺
雷若澜
雷雨潇
李辰
李辰婧
李畅
李晨欢
李斐然
李沣朔
李昊伦
李晗
李浩淼
李嘉源
李佳怡
李健畅
李嘉琛
李佳
李柯奕
李木易

李清格
李润发
李思婧
李欣睿
李幸书
李心怡
李月奇
李翊维
李煜泽
李映方翌
李雨薇
李梓溪
李卓凡
李曾嘉
李泽庶
梁曦
廖文佳
林益培
刘柏成
柳辰颖
刘东垣
刘好
刘海鹏
刘佳怡
刘珈希
刘津铭
刘沛怡
刘思源
刘惟祎
刘兴錡
刘欣瑜
刘兴光
刘晓艺
刘宇飞
刘宇轩
刘怡乐
刘宇航

刘雨萌
刘之诚
刘卓然
陆欢
卢明宇
陆斯源
陆雯伊
卢怡星
罗超越
吕卓清
马楠
马睿博
马莞婷
马晓娜
麦津宁
毛晋哲
茆璐
梅逸文
倪辰舜
倪新驰
倪欣然
宁雅涵
潘天泽
彭紫玥
蒲若澜
钱霄凡
钱昕喆
钱载阳
乔奕
秦佩文
● 覃一欣
丘曦烨
任杰
任展逸
邵偲哲
沈南菲
沈逸读

沈志远
史明达
宋子轩
苏睿
苏习璐
孙杭
孙凝
孙颖杰
孙弈枫
谭沄昊
唐君贤
唐睿泽
汤韵宁
陶睿妍
田佳禾
田佳宁
田润
田翔宇
王辰泓
王东海
王鹤然
王露娴
王宁心
王如琪
王新宇
王曦然
王欣宇
王雅淇
王伊萱
王一琦
王越影
王怡婷
王之怡

王宗仪
王致遥
王子森
王钊臣
魏靖雯
文雯
武晨
吴健凯
武旻
吴沁凌
吴斯颖
吴心怡
吴珣
邬振燊
吴振一
席漪伦
夏榕
夏钰良
萧庆
谢品州
谢雨辰
谢卓宏
邢睿娜
邢思勉
邢宇辰
熊家贺
熊馨澜
徐安贝
徐航
徐华庆
许静凡
● 许骏龙
许桐欣

许晓懿
徐晓宇
徐子杰
徐泽川
薛博文
薛竣尹
闫浩东
闫思霖
颜昱
闫雨濛
杨博涵
杨帆
杨珺杰
杨清迪
杨轶潇
杨杨
杨子巍
姚洁予
姚茗茵
姚远
姚宗言
叶锴
叶雪妍
易辰昊
殷楚越
由冬旭
余彦康
于宇
袁桓涛
袁颢语
袁心南
岳瑾珏
岳泽祺

曾俊峰
曾芮
曾若旸
曾一航
翟婧雯
翟力
张罡睿
张华康
张浩源
张含玥
张骏豪
张京炜
张佳琪
张淼
张若兮
张日芊
张容宁
张诗源
张思璐
张莘竹
张祥霖
张馨丹
张一鸣
张远洋
张宇航
张钰沁
赵凡瑞
赵楠
赵婉亭
赵炜暄
赵则昊
郑方炳
郑靖怡

郑力夫
郑人溶
郑轶玮
郑元
郑梓妍
郑泽凡
支溢群
钟艺萌
钟张靖
周彬源
周鲁恺
周泠孜
周若璇
周庭宇
周俞
周裕婷
周雨辰
周雨萱
周雨欣
周煜婕
周俣彤
周知
朱浩源
朱赫
祝贺
朱绮帆
朱心怡
朱悦慧
祝云昭
朱依筠
朱玥
GUM LEE CHOI
JOOYEON LIM

BMan 公共事业管理学士

● 丁泓然
● 胡馨文
李辰文妤
梁桂瑜
刘隆升
马施雨
● 王婧
吴世强

● Best Overall Academic Performance

● Best Performance in Final Year Project

* 学校学位评定委员会于 2022 年 7 月 14 日审核并通过授予以上学生学位。
获取最新版 2022 年毕业手册，请发邮件至 graduation@xjtlu.edu.cn。

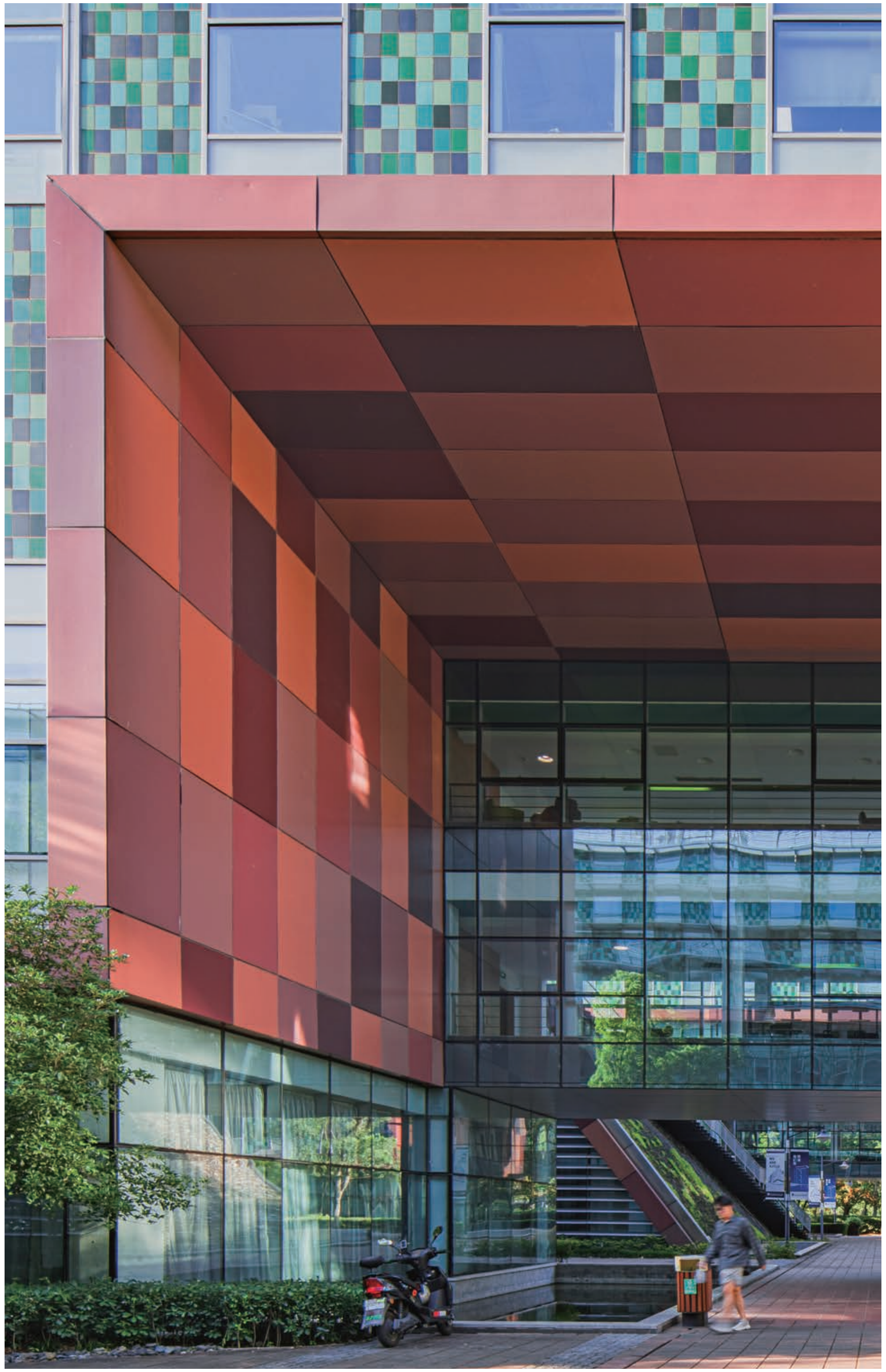

西浦校友会——服务与支持

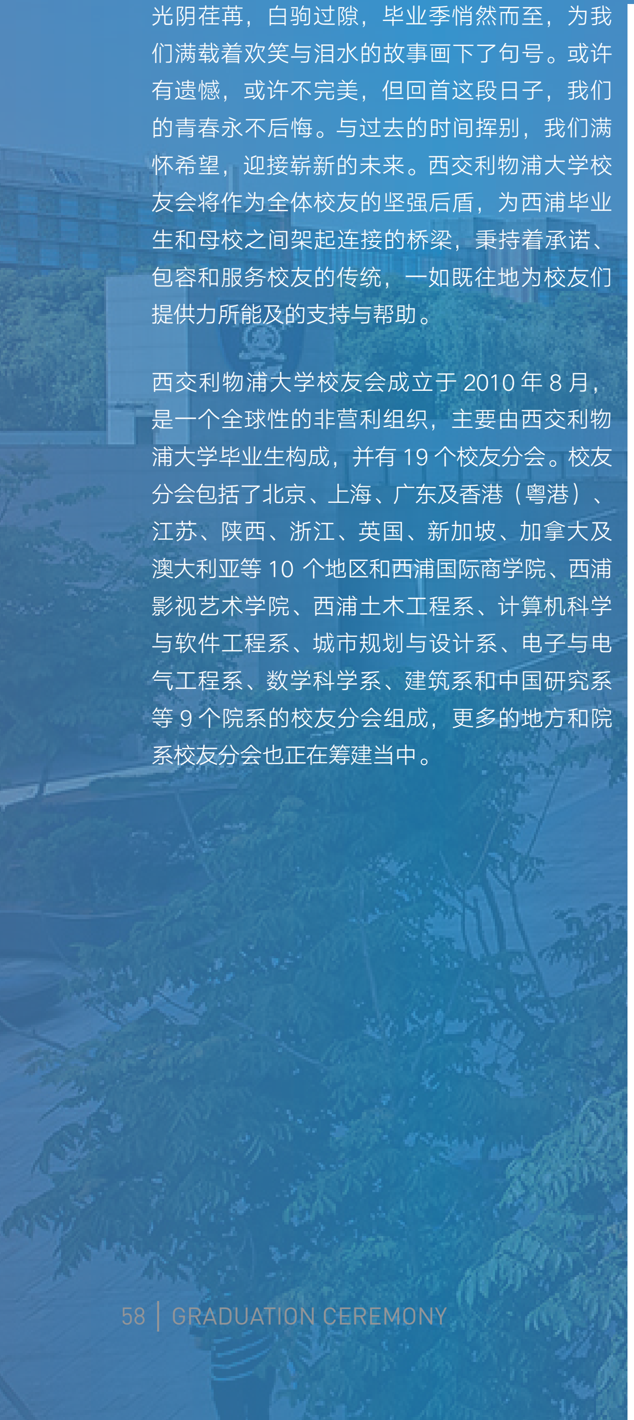

光阴荏苒，白驹过隙，毕业季悄然而至，为我们满载着欢笑与泪水的故事画下了句号。或许有遗憾，或许不完美，但回首这段日子，我们的青春永不后悔。与过去的时间挥别，我们满怀希望，迎接崭新的未来。西交利物浦大学校友会将作为全体校友的坚强后盾，为西浦毕业生和母校之间架起连接的桥梁，秉持着承诺、包容和服务校友的传统，一如既往地为校友们提供力所能及的支持与帮助。

西交利物浦大学校友会成立于 2010 年 8 月，是一个全球性的非营利组织，主要由西交利物浦大学毕业生构成，并有 19 个校友分会。校友分会包括了北京、上海、广东及香港（粤港）、江苏、陕西、浙江、英国、新加坡、加拿大及澳大利亚等 10 个地区和西浦国际商学院、西浦影视艺术学院、西浦土木工程系、计算机科学与软件工程系、城市规划与设计系、电子与电气工程系、数学科学系、建筑系和中国研究系等 9 个院系的校友分会组成，更多的地方和院系校友分会也正在筹建当中。

校友卡

校友卡保留了校园 ID 的绝大部分功能。校友卡具备全国 200 多个主要城市的公共交通功能，校友可持校友卡进入学校图书馆和体育馆等学校场馆。

永久校友账号

永久校友帐号与在校期间学生帐号一致（如：san.zhango6）。通过校友账号可登录校友网、就业中心、E-bridge、西浦学习超市、就业中心、享受校园 Wi-Fi 等；校友同时还拥有永久校友邮箱。

就业服务

所有校友会成员可在毕业之后 5 年内免费享受来自西交利物浦大学的职业指导服务；为中国大陆学生提供毕业派遣服务（户籍和档案）。

图书馆服务

当校友再次回到校园，凭校友卡及永久校友账号可有条件享受母校图书馆（中心楼）部分资源 并获得相关服务。

继续教育与学费减免

- 校友可以免费获得继续教育的咨询和指导服务。详情咨询可拨打电话 0512-81888308 或发送电子邮件至 careers@xjtlu.edu.cn 进行预约。
- 校友在申请西交利物浦大学硕士时可享受学费 8 折优惠。

活动支持

- 返校申请：为申请返校参观的校友们提供支持与服务。
- 场地租用：校友可申请租用母校场地。
- 校友活动；支持、指导、管理、组织或协办校友活动。

其他服务

- 联络服务：校友在向校友办公室提交联络申请并获得允许后可以得到其他校友的联系信息。
- 联盟服务：西交利物浦大学校友可以参加英国利物浦大学校友会和西安交通大学校友会举办的活动。
- 校企合作：学校与校友企业注重建立信息共享的双赢合作模式。
- 校友之家：校友可在西浦校友办公室免费享受电话、打印和网络等服务。

更多有关校友权益的详细说明请扫描以下二维码或直接微信搜索
“西浦人 XJTLUer”进行查看

如果您需要我们的帮助与支持，或想要与各地校友分会取得联系，请联系西浦校友会

邮箱：alumni@xjtlu.edu.cn

微信：XJTLU_AA

微信小助手：XJTLU-ALUMNI